



Data: 19/02/2019 - n. MI0055703 - Richiedente TRIBUNALE DMILANO - Ultima Planimetria in atti

**Agenzia delle Entrate  
CATASTO FABBRICATI  
Ufficio Provinciale di  
Milano**

Dichiarazione protocollo n. MI0512195 del 28/11/2017

Planimetria di u.i.u. in Comune di MILANO

Via Valano Valle

civ. 60

Identificativi Catastali:

Sezione:  
Foglio: 636  
Particella: 9  
Subalterno: 2

Compilata da:  
Pellini Marco

Iscritto all'albo:  
Geometri

Prov. Cremona

N. 1649

Scheda n. 1      Scala 1:200

**PIANO TERRA**  
H.3,00mt



**PIANO PRIMO**  
H.2,95mt

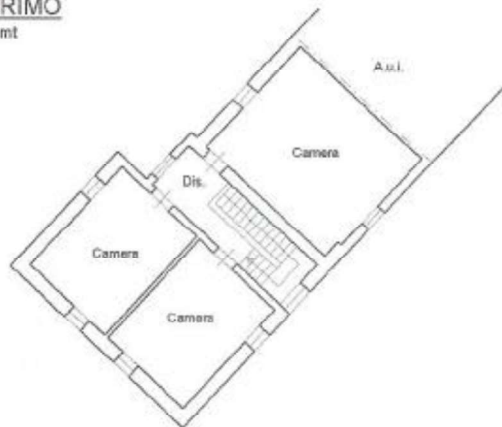

Catasto dei Fabbricati - Situazione al 19/02/2019 - Comune di MILANO(F205) - < Foglio: 636 Particella: 9 - Subalterno 2 ->  
 VIA VALANO VALLE n. 60 piano: T-1;

Data: 19/02/2019 - n. MI0055704 - Richiedente TRIBUNALE DI MILANO - Ultima Planimetria in atti

**Agenzia delle Entrate  
CATASTO FABBRICATI  
Ufficio Provinciale di  
Milano**

Dichiarazione protocollo n. MI0512195 del 28/11/2017	
Planimetria di u.i.u. in Comune di MILANO	
Via Vaiano Valle	civ. 60
Identificativi Catastali:	Compilata da: Pellini Marco
Sezione:	Iscritto all'albo: Geometri
Foglio: 636	Prov. Cremona
Particella: 9	N. 1649
Subalterno: 3	

Scheda n. 1      Scala 1:200

**PIANO TERRA**

H:3,15mt



**PIANO PRIMO**

H:3,10mt

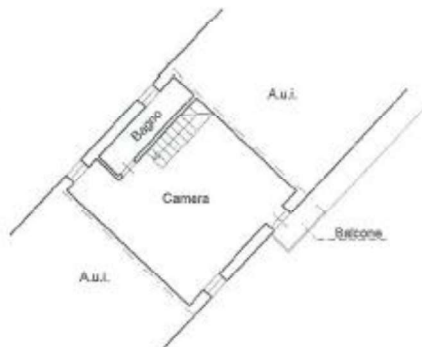

Catasto dei Fabbricati - Situazione al 19/02/2019 - Comune di MILANO(F205) - < Foglio: 636 Particella: 9 - Subalterno 3 >  
 VIA VAIANO VALLE n. 60 piano: F-I;

Data: 19/02/2019 - n. MI0055706 - Richiedente TRIBUNALE DI MILANO - Ultima Planimetria in atti

**Agenzia delle Entrate  
CATASTO FABBRICATI  
Ufficio Provinciale di  
Milano**

Dichiarazione protocollo n. MI0512195 del 28/11/2017	
Planimetria di u.i.u. in Comune di Milano	
Via Vaiano Valle	civ. 60
<b>Identificativi Catastali:</b>	<b>Compilata da:</b>
Sezione:	Pellini Marco
Foglio: 636	Isritto all'albo:
Particella: 9	Geometri
Subalterno: 4	Prov. Cremona
	N. 1649

Scheda n. 1      Scala 1:200

PIANO TERRA  
H.3,15mt



PIANO PRIMO  
H.2,86mt



Catasto dei Fabbricati - Situazione al 19/02/2019 - Comune di MILANO(F205) - < Foglio: 636 Particella: 9 - Subalterno 4 >  
 VIA VAIANO VALLE n. 60 piano: T-1;

Data: 19/02/2019 - n. MI0055707 - Richiedente TRIBUNALE DI MILANO - Ultima Planimetria in atti

**Agenzia delle Entrate  
CATASTO FABBRICATI  
Ufficio Provinciale di  
Milano**

Dichiarazione protocollo n. MI0512195 del 28/11/2017

Planimetria di u.i.u. in Comune di Milano

Via Vaiano Valle

civ. 60

Identificativi Catastali:

Sesione:  
Foglio: 636  
Particella: 9  
Subalterno: 5

Compilata da:  
Fellini Marco

Iscritto all'albo:  
Geometri

Prov. Cremona

N. 1649

Scheda n. 1 Scala 1:200

**PIANO TERRA**

H:3,10mt

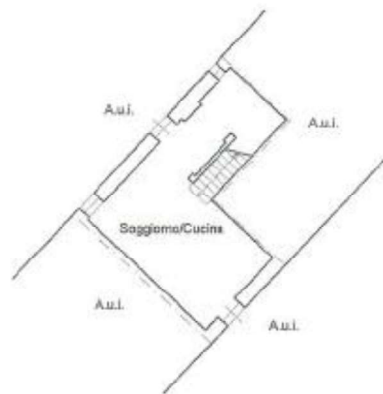

**PIANO PRIMO**

H:2,82mt

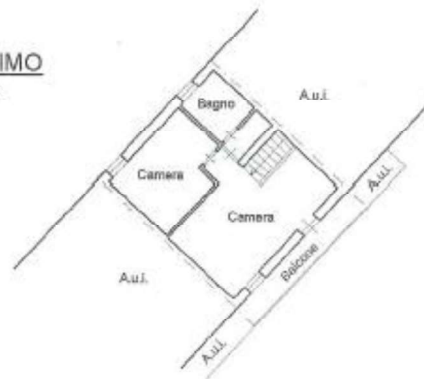

Catasto dei Fabbricati - Situazione al 19/02/2019 - Comune di MILANO (P205) - < Foglio: 636 Particella: 9 - Subalterno 5 >  
 VIA VAIANO VALLE n. 60 piano: 1-1;

Data: 19/02/2019 - n. MI0055708 - Richiedente TRIBUNALE DI MILANO - Ultima Planimetria in atti

**Agenzia delle Entrate  
CATASTO FABBRICATI  
Ufficio Provinciale di  
Milano**

Dichiarazione protocollo n. MI0512195 del 28/11/2017	
Planimetria di u.i.u. in Comune di Milano	
Via Vaiano Valle	civ. 60
Identificativi Catastali:	Compilata da: Pellini Marco
Sezione:	Iscritto all'albo: Geometri
Foglio: 636	Prov. Cremona
Particella: 9	N. 1649
Subalterno: 6	

Scheda n. 1      Scala 1:200

PIANO TERRA  
H:3,10mt



PIANO PRIMO  
H:2,84mt

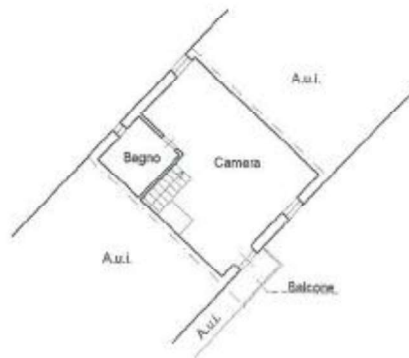

Catasto dei Fabbricati - Situazione al 19/02/2019 - Comune di MILANO (F205) - < Foglio: 636 Particella: 9 - Subalterno 6 >  
 VIA VAIANO VALLE n. 60 piano: T-1;

Data: 19/02/2019 - n. MI0055712 - Richiedente TRIBUNALE DIMILANO - Ultima Planimetria in atti

**Agenzia delle Entrate  
CATASTO FABBRICATI  
Ufficio Provinciale di  
Milano**

Dichiarazione protocollo n. MI0512195 del 28/11/2017

Planimetria di u.i.u. in Comune di Milano

Via Vaiano Valle

civ. 60

Identificativi Catastali:

Sesione:  
Foglio: 636  
Particella: 9  
Subalterno: 7

Compilata da:  
Pellini Marco

Iscritto all'albo:  
Geometri

Prov. Cremona

N. 1649

Scheda n. 1 Scala 1:200

PIANO TERRA

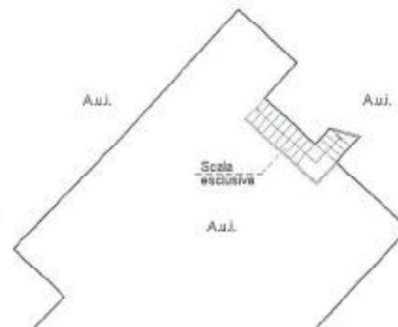

PIANO PRIMO

H:2,80mt



Catasto dei Fabbricati - Situazione al 19/02/2019 - Comune di MILANO(F205) - < Foglio: 636 Particella: 9 - Subalterno 7 >  
 VIA VAIANO VALLE n. 60 piano: T-1;













355/27

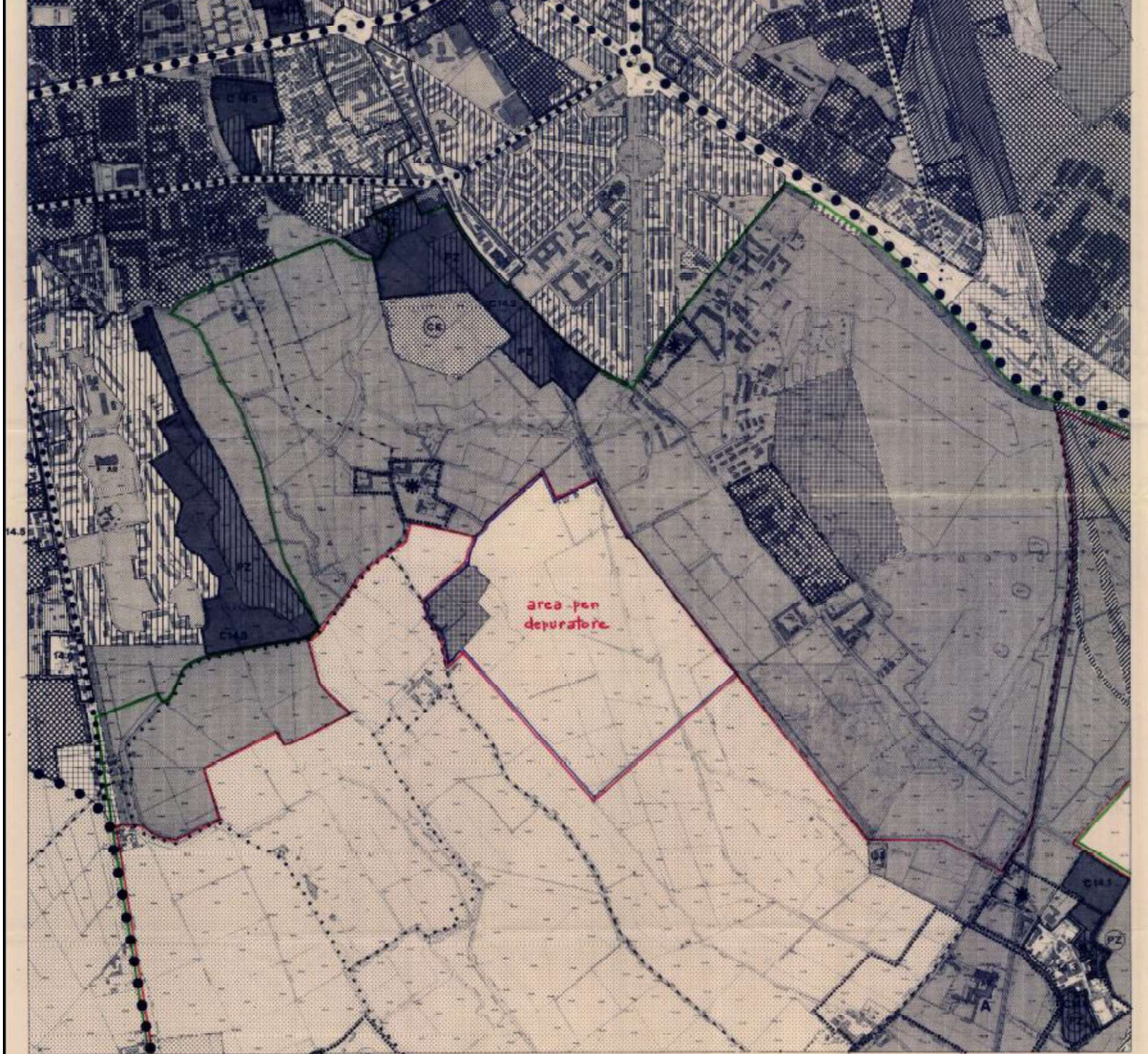

14.5

La situazione topografica è stata desunta da fotografie aeree scattate nel mese di maggio 1953.  
Aggiornamento decorato da parte di luglio 1972.

I.R.T.A. - MILANO  
Riproduzione 1972, 1978, 1980, 1982, 1984, 1986, 1988, 1990, 1992, 1994, 1996, 1998, 2000, 2002, 2004, 2006, 2008, 2010, 2012, 2014, 2016, 2018, 2020



Scala 1:5'000

COMUNE DI MILANO - VARIANTE GENERALE AL P.R.G. 1957  
ADDESIONE C.C. 11-12-1974 - APPROVAZIONE C.C. N. 3-1984 N. 2027 - PUBBLICAZIONE C.C. N. 3-1986 N. 119

Foglio I-L 11-12



La situazione topografica è stata desunta da fotografie aeree scattate nel maggio 1963.  
Ridimensionata secondo lo stato al luglio 1973.

IRCA - MILANO  
RIPRODUZIONE IN SCALA 1:5'000

Scala 1:5'000

COMUNE DI MILANO - VARIANTE GENERALE AL P.R.G. 1963  
ADIZIONE D.O. 11/12/1974 - APPROVAZIONE D.O. 24/3/1980 N° 20477 - PUBBLICAZIONE D.O. 2/3/1982 N° 110

Foglio M 11-12



355/34



La cartografia cartografata è stata elaborata dal Istituto Geografico Militare IGM nel 1963.  
Città di Milano - Ufficio di Urbanistica - Direzione Generale - Milano - 1974

I.G.M. - MILANO  
Autore cartografia IGM - 1963 - 1974



Scala 1:5'000

COMUNE DI MILANO - VARIANTE GENERALE AL PRG 1953  
ADIZIONE C.C. N. 12/1976 - APPROVAZIONE D.R. N. 3/1980 N. 25471 - PUBBLICAZIONE G.U. N. 2/1980 N. 119

Foglio M.N. 9-10

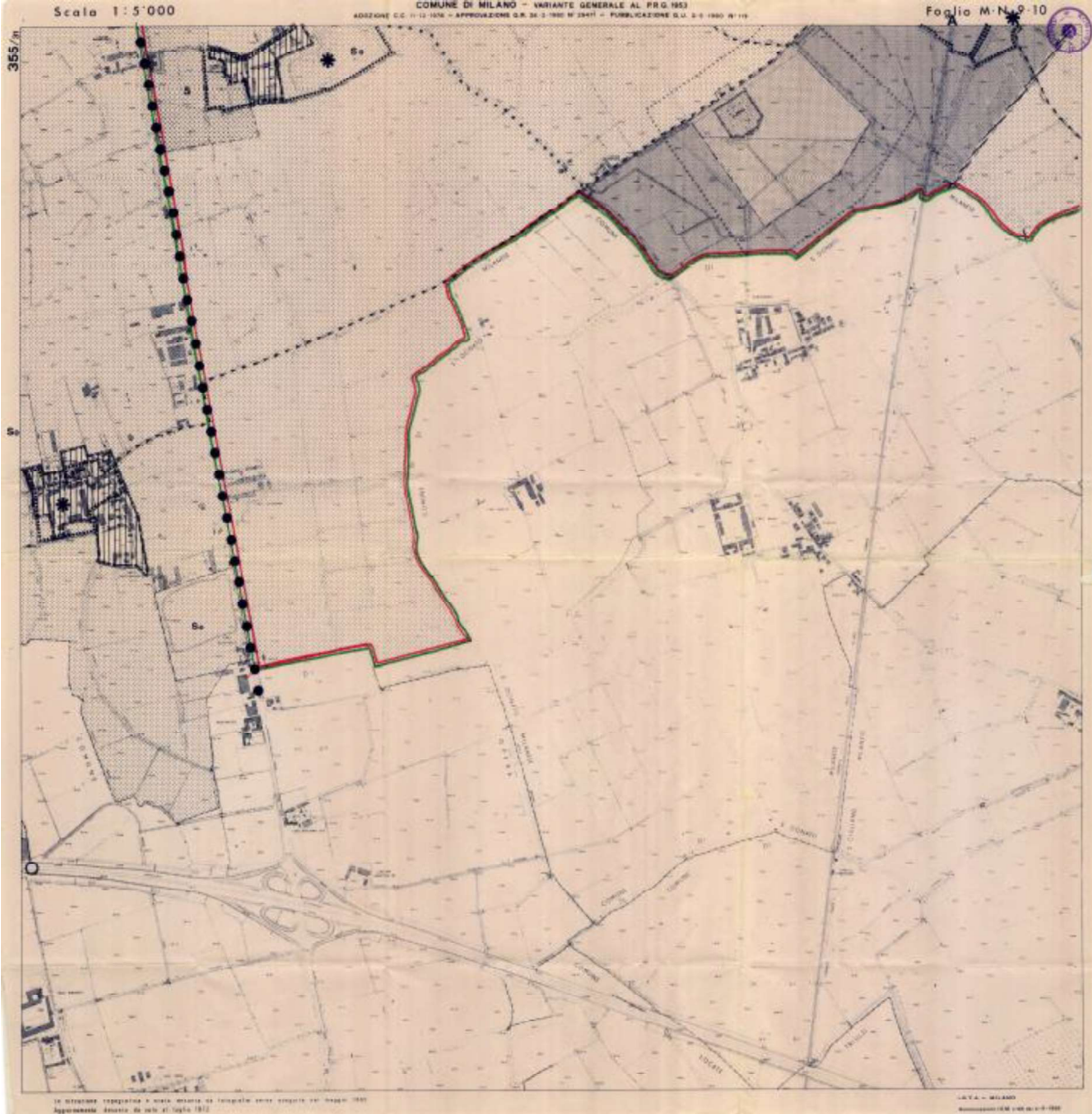

La situazione topografica è stata rilevata ed interpretata come esposta nel foglio 1953  
Aggiornamento dicembre del mese di luglio 1972

I.T.C.A. - MILANO  
Riproduzione in scala 1:5'000





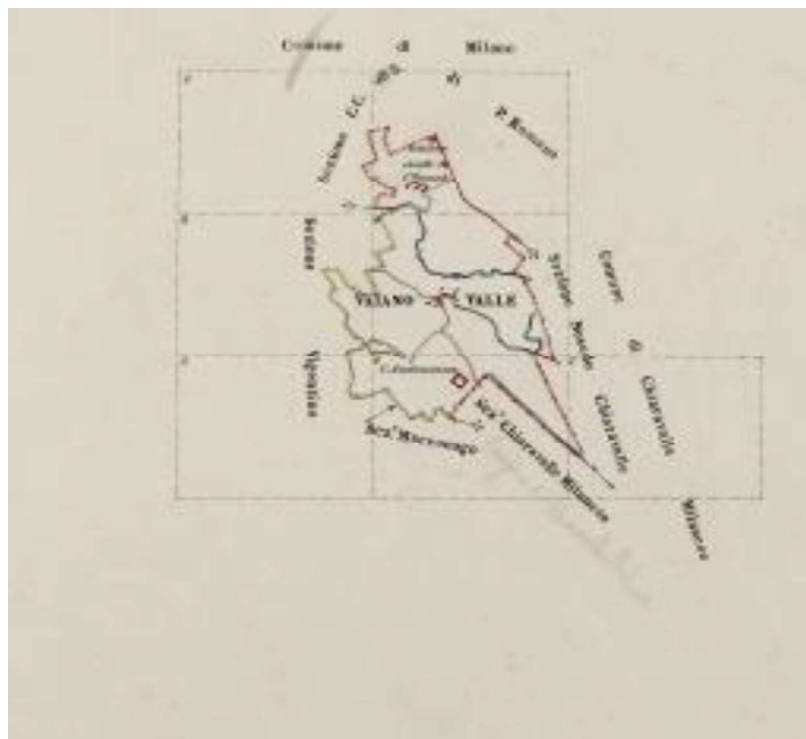
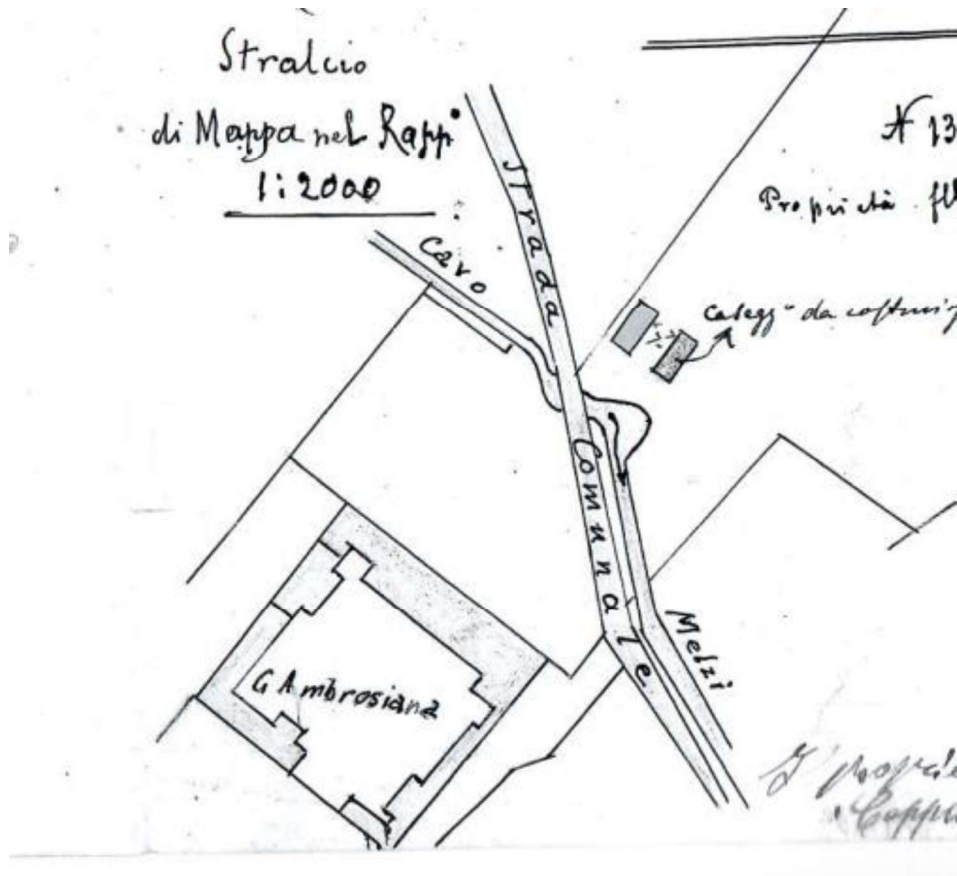

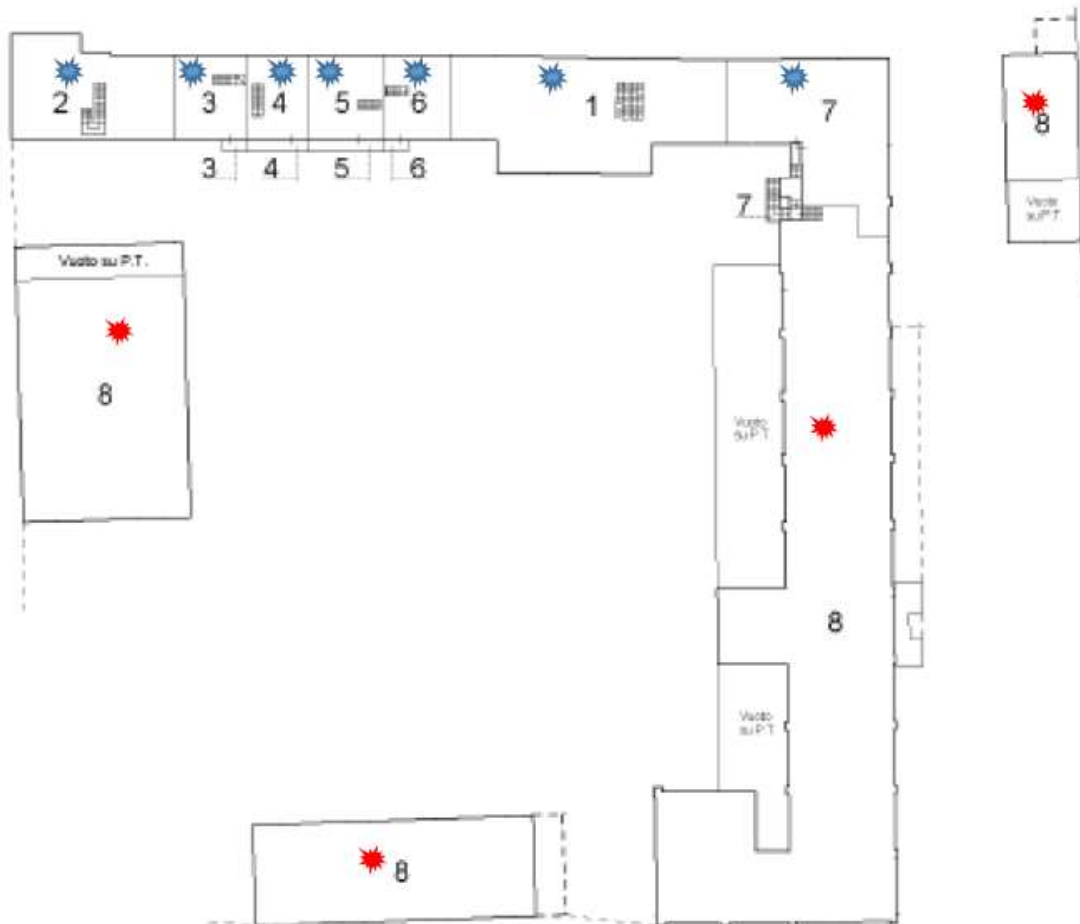

PIANO PRIMO

Scheda 2 di 2



 Parte Abitativa (sub. 1, 2, 3, 4, 5, 6 e 7)

 Parte Produttiva (sub. 8)

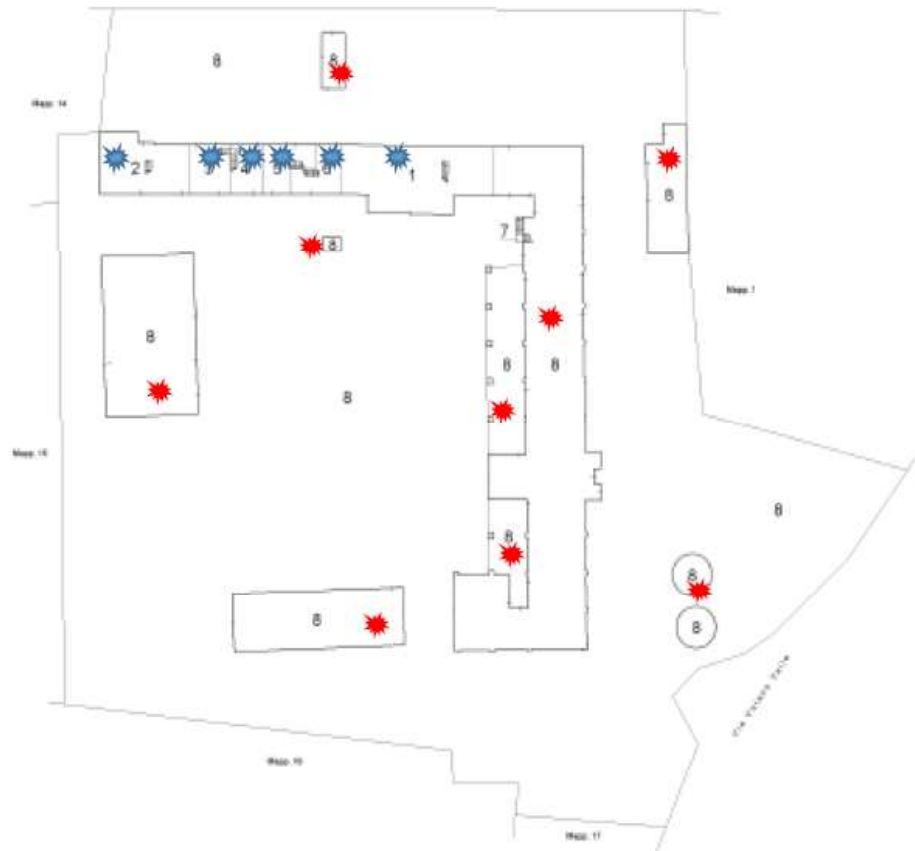

Parte Abitativa (sub. 1, 2, 3, 4, 5, 6 e 7)



Parte Produttiva (sub. 8)

PIACENTINA

L. 4/19/2011 - Richiesta: Telematico  
numero di acquisizione: A3(297420) - Formato stampa richiesto: A4(210x297) - Formato di scala non utilizzabile

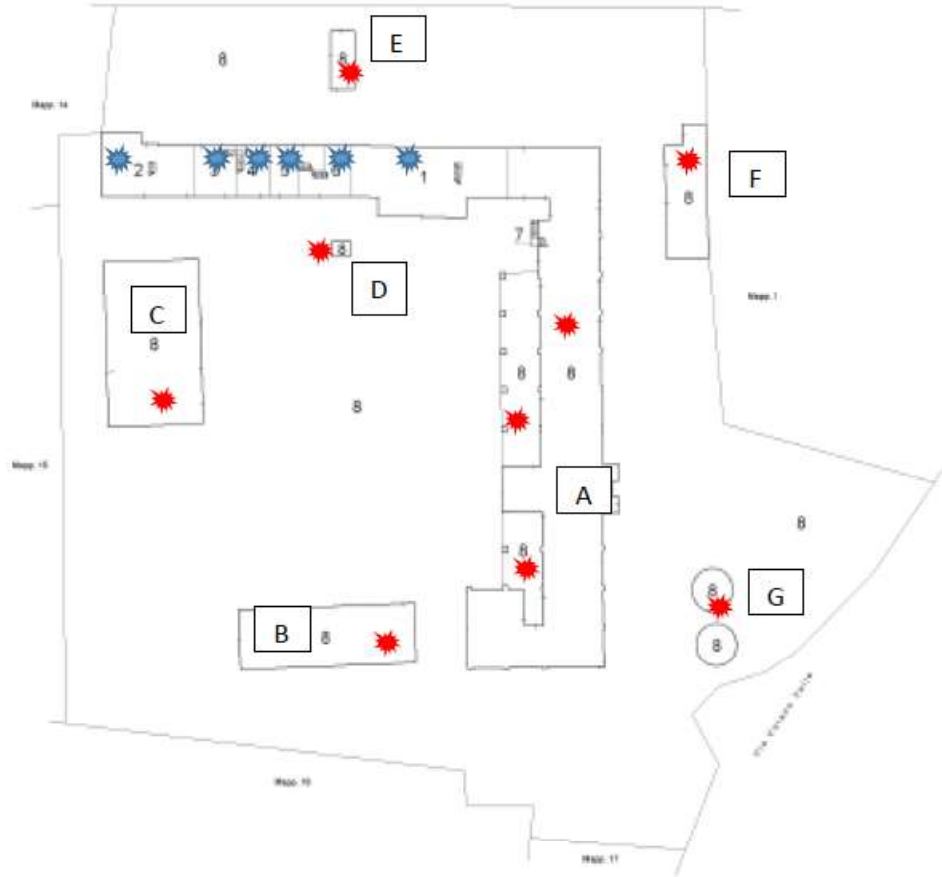

★ Parte Produttiva (sub. 8)

Data: 24/02/2021 - n. T393891 - Richiedente: Telematico

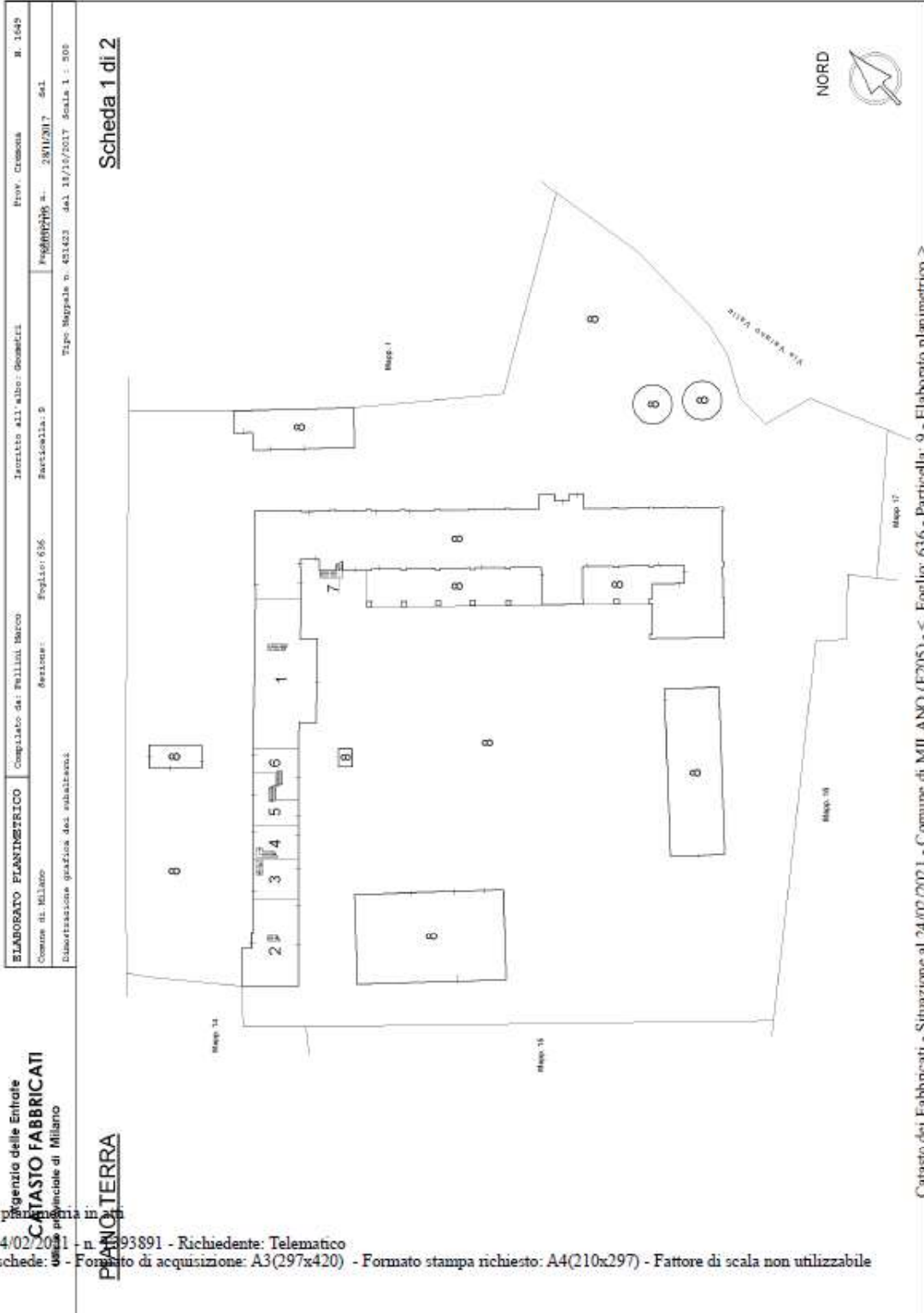

Ultima planimetria in:

Agenzia delle Entrate

**CATASTO FABBRICATI**

Comune di Milano

Data: 24/02/2021 - n. T393891 - Richiedente: Telematico

Totale schede: 1

Formato di acquisizione: A3(297x420) - Formato stampa richiesto: A4(210x297) - Fattore di scala non utilizzabile